

Πίνακας συνύψων κορυφών δουλειάς διόδου σε ΕΓΣΑ 87

Σ/Α	X	Y	Σ/Α	X	Y
Α	628648.87	4147985.38	Α	628648.87	4147985.38
Β	628648.41	4147987.91	Β	628648.41	4147987.91
Γ	628603.04	4147952.31	Γ	628635.74	4148054.04
Δ	628603.52	4147949.68	Δ	628591.26	4148032.94
Ε	628650.36	4147977.28	Ε	628592.54	4148009.85
Ζ	628646.04	4147986.89	Ζ	628603.04	4147952.31
Η	628647.59	4147978.55	Η	628603.52	4147949.68
Θ			Θ	628650.36	4147977.28

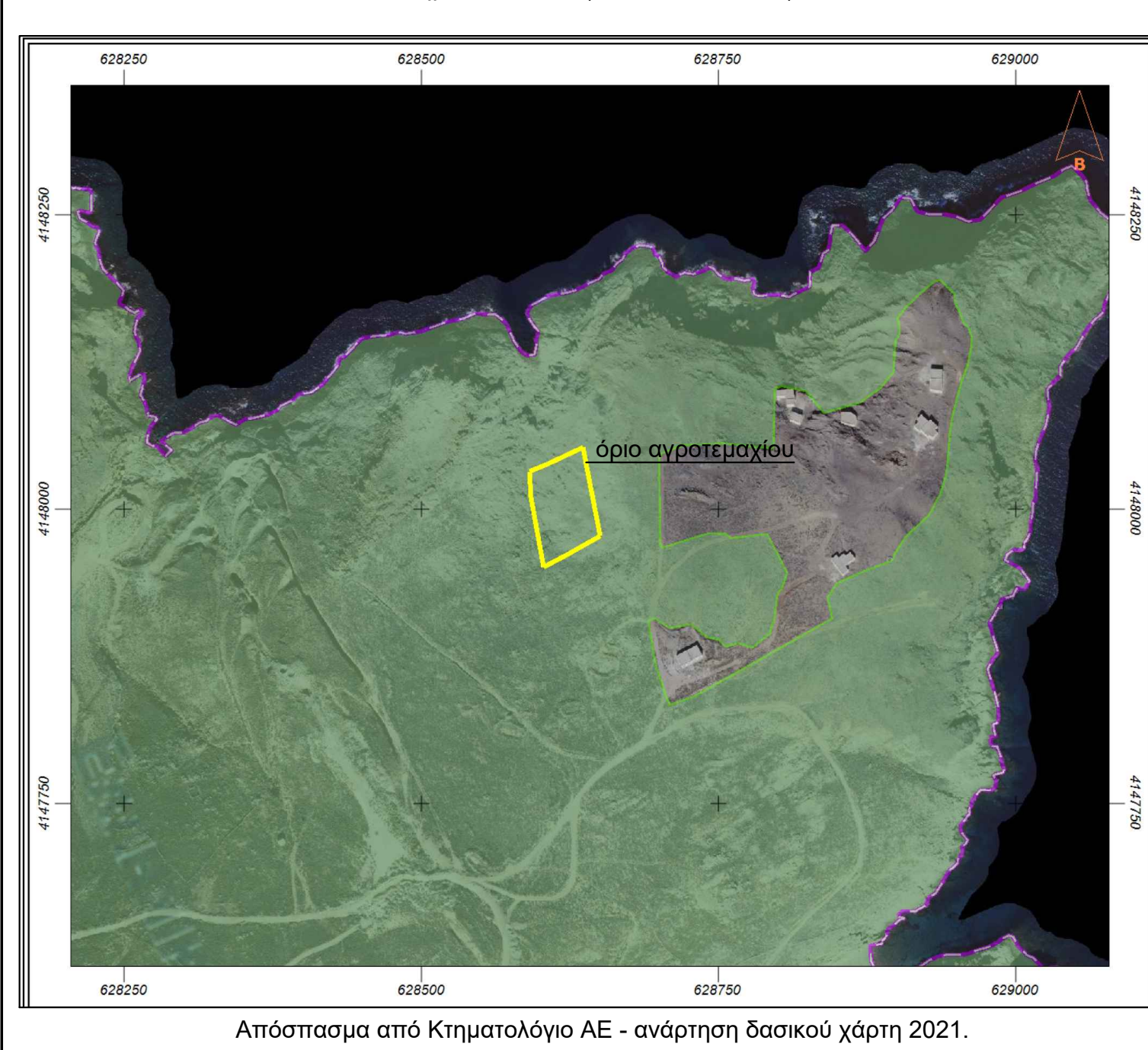
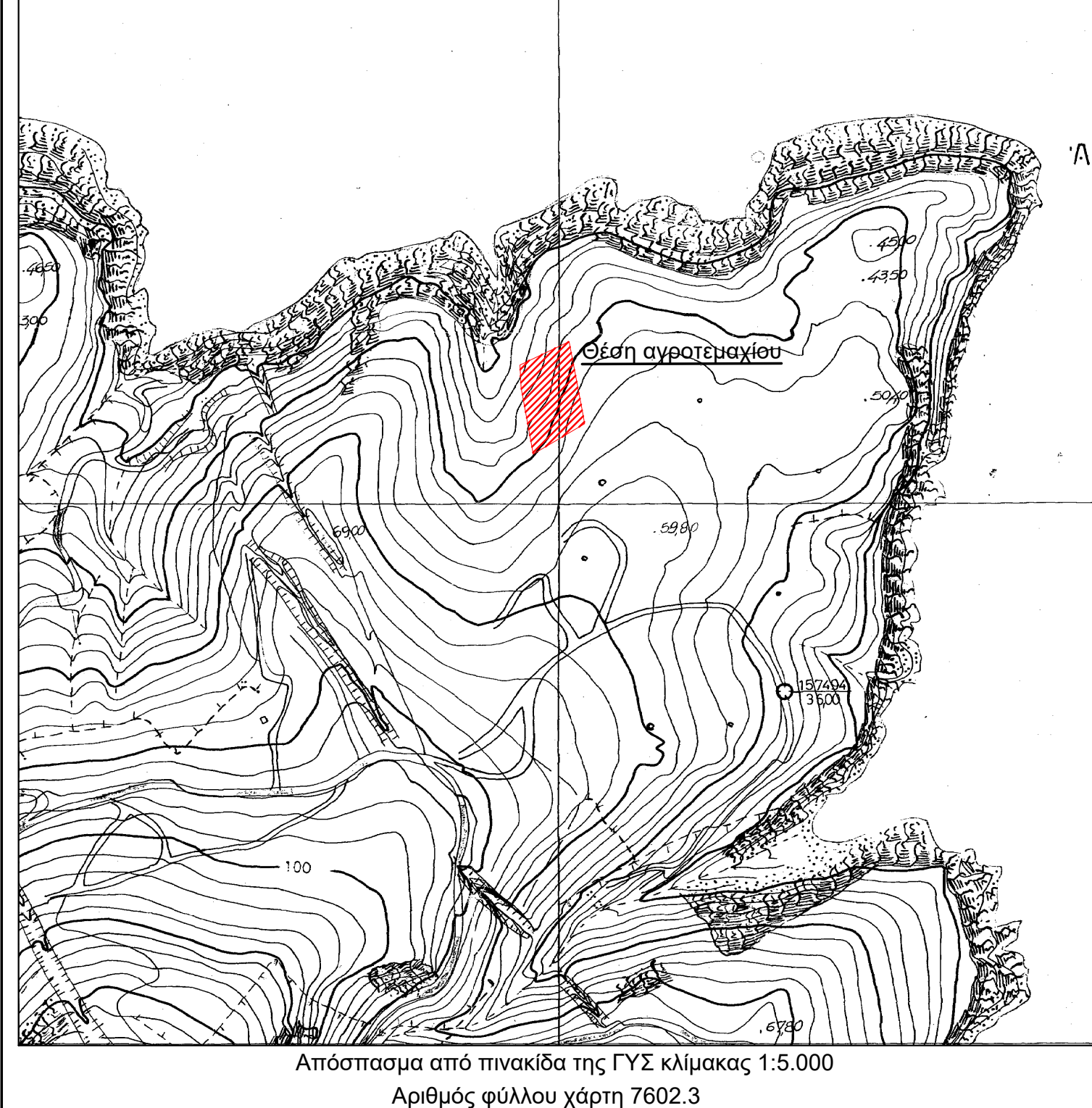

ΔΗΛΩΣΗ ΙΔΙΟΚΤΗΤΗ

Ο κάτωθι υπογεγραμμένος ιδιοκτήτης του παρόντος οικοπέδου, δηλώνω υπευθύνως ότι τα υλοποιηθέντα όρια είναι τα απολύτως ορθά.

Ο ΔΗΛΩΝ

ΔΗΛΩΣΗ ΙΔΙΟΚΤΗΤΗ

Ο κάτωθι υπογεγραμμένος ιδιοκτήτης του παρόντος οικοπέδου, δηλώνω υπευθύνως ότι τα όρια αυτού.

Ο ΔΗΛΩΝ

ΔΗΛΩΣΗ ΤΟΥ Ν. 651/77

Δηλώνω υπεύθυνα ότι το με στοιχεία Ε(Α.Β.Γ.Δ.Ε.Ζ.Η.Θ.Α) =4.069,88τ.μ. αγροτεμάχιο, βρίσκεται εκτός ορίων οικισμού, εκτός εγκεκριμένου σχεδίου πόλης, εκτός Γ.Π.Σ., εντός ΖΟΕ (2.16.2) και είναι όριο και οικοδομήσιμο κατά παρέκκλιση σύμφωνα με τις ισχύουσες πολεοδομικές διατάξεις. Δεν οφείλει εισφορά του Ν. 1337/83 σε γη και σε χρήμα.

Ο Μηχανικός

ΑΛΕΞΙΟΣ Θ. ΤΖΑΚΟΣ
ΔΙΠΛ. ΤΟΠΟΓΡΑΦΟΣ ΜΗΧΑΝΙΚΟΣ
ΕΞΗΚΩΤ ΜΕΤΕΩΡΟΤ. ΠΟΛΥΤΕΧΝΕΙΟΥ
ΜΕΛΟΣ ΤΕΕ ΑΡΙΘ. ΜΗΤΡΩΟΥ 73464
ΜΥΚΟΝΟΣ ΒΟΤΑΝ - ΤΗΛ. 22890 23647

ΔΗΛΩΣΗ ΠΕΡΙ ΚΥΡΩΜΕΝΟΥ ΔΑΣΙΚΟΥ ΧΑΡΤΗ
(άρθρο 142, παρ.4, Ν.4483/2017)

Σύμφωνα με τις παραγράφους 5 και 6 του άρθρου 20 του Ν. 3889/2010 (ΦΕΚ 182Α), όπως τροποποιήθηκαν με το άρθρο 142 του Ν. 4483/2017 (ΦΕΚ 107Α) και τα άρθρα 48 του Ν. 4685/2020 (ΦΕΚ 92Α) σημειώνεται ότι το αγροτεμάχιο που απεικονίζεται στο παρόν τοπογραφικό διάγραμμα δεν εμπίπτει στις εκτάσεις που δεν διέπονται από τις διατάξεις της δασικής νομοθεσίας, σύμφωνα με τη μερική κύρωση του δασικού χάρτη του τριφυλίου ΟΤΑ Άνω Μέρως της ν. Μυκόνου (απόφαση με αριθμό 3059, ΦΕΚ 41Δ/03-02-2020).

Ο Μηχανικός

ΑΛΕΞΙΟΣ Θ. ΤΖΑΚΟΣ
ΔΙΠΛ. ΤΟΠΟΓΡΑΦΟΣ ΜΗΧΑΝΙΚΟΣ
ΕΞΗΚΩΤ ΜΕΤΕΩΡΟΤ. ΠΟΛΥΤΕΧΝΕΙΟΥ
ΜΕΛΟΣ ΤΕΕ ΑΡΙΘ. ΜΗΤΡΩΟΥ 73464
ΜΥΚΟΝΟΣ ΒΟΤΑΝ - ΤΗΛ. 22890 23647

ΕΜΒΑΔΟ ΑΓΡΟΤΕΜΑΧΙΟΥ
Ε(Α.Β.Γ.Δ.Ε.Ζ.Η.Θ.Α) =4.069,88τ.μ.

ΕΜΒΑΔΟ ΔΟΥΛΕΙΑΣ ΔΙΟΔΟΥ
Ε(Α.Β.Θ.Ι.Ζ.Η.Θ.Α) =156,66τ.μ.

ΣΗΜΕΙΩΣΗ

- Τα όρια του αγροτεμαχίου καθώς και τα ονόματα των γειτόνων υπεδείχθησαν από τους ιδιοκτήτες.
- Από το παρόν αγροτεμάχιο δεν διέρχεται ρεύμα υψηλής τάσης ούτε ρέμα σε απόσταση μικρότερη των 20μ.
- Απόσπασμα από διάγραμμα 158μ.
- Η αποτύπωση έγινε σε Εγκάρσια Μερκατορική Προβολή Ε.Γ.Σ.Α. (Ελληνικό Γ.εωδ. Σύστημα Αναφοράς) Ελλειροειδές G.R.S. 80 α=8378137 f=1298.2572236

ΟΡΟΙ ΔΟΜΗΣΗΣ
Π.Δ. 13-08-76 Φ.Ε.Κ. 336Δ
Π.Δ. 24/31-05-85 Φ.Ε.Κ. 270Δ
Π.Δ. 31-12-03 Φ.Ε.Κ. 308
Π.Δ. 09-03-05 Φ.Ε.Κ. 243Δ
ΖΟΕ 2.16.2
Ελάχιστο εμβαδό: 6.000μ² και 4.000μ² κατά παρέκκλιση για αγροτεμάχια προ της 31-12-2003
Μέγιστο ποσοστό κάλυψης: 10%
Μέγιστος συνολικός δόμησις: 20%
Μέγιστος αριθμός ορόφων: 2
Μέγιστο ύψος: 7,50μ
Μέγιστη εκμετάλλευση: 400,00μ και 600,00μ
Οικοδομικό σύστημα: Παντ. ελεύθερο απόσταση >= 15,00μ
Για καύση
Ελάχιστο πρόσωπο σε κοινόχρηστη οδό >=25,00μ
Χρήσεις:
- Έργα χαμηλής - μέσης όχλησης, γεωργικοποικτορικά κτήρια, καταστήματα, ανακατασκευές, εστιατόρια, κτήρια χονδρικού εμπόρου, κ.λπ.
- Εργα χαμηλής - μέσης όχλησης, γεωργικοποικτορικά κτήρια, καταστήματα, ανακατασκευές, εστιατόρια, κτήρια χονδρικού εμπόρου, κ.λπ.
- Εμπορικές και γεωργικές αποθήκες, κτήρια ΔΕΗ και ΟΤΕ, υποδομές, φράγματα.

ΙΔΙΟΚΤΗΤΕΣ	ΣΤΟ ΜΕΣΟΝ ΤΟΥ ΠΟΥΘΕΝΑ Ι.Κ.Ε.	
ΘΕΣΗ	ΑΚΡΩΤΗΡΙ ΕΥΡΟΣ - Ν. ΜΥΚΟΝΟΥ	
ΕΡΓΟ	ΤΟΠΟΓΡΑΦΙΚΟ ΔΙΑΓΡΑΜΜΑ	
ΘΕΜΑ	ΑΠΟΤΥΠΩΣΗ ΜΕ ΙΣΟΥΦΕΙΣ ΚΑΜΠΥΛΕΣ	
ΕΜΒΑΔΟ	Ε(Α.Β.Γ.Δ.Ε.Ζ.Η.Θ.Α) =4.069,88τ.μ.	
ΑΡΙΘΜΟΣ ΣΧΕΔΙΟΥ	ΚΛΙΜΑΚΑ	1:200
1	ΗΜΕΡΟΜΗΝΙΑ	ΙΑΝΟΥΑΡΙΟΣ 2022
ΜΕΛΕΤΗΤΗΣ	ΑΛΕΞΙΟΣ ΤΖΑΚΟΣ ΑΓΡΟΝ. ΤΟΠΟΓΡΑΦΟΣ ΜΗΧΑΝΙΚΟΣ Ε.Μ.Π.	
ΣΦΡΑΓΙΔΑ/ΥΠΟΓΡΑΦΗ	 ΑΛΕΞΙΟΣ Θ. ΤΖΑΚΟΣ ΔΙΠΛ. ΤΟΠΟΓΡΑΦΟΣ ΜΗΧΑΝΙΚΟΣ ΕΞΗΚΩΤ ΜΕΤΕΩΡΟΤ. ΠΟΛΥΤΕΧΝΕΙΟΥ ΜΕΛΟΣ ΤΕΕ ΑΡΙΘ. ΜΗΤΡΩΟΥ 73464 ΜΥΚΟΝΟΣ ΒΟΤΑΝ - ΤΗΛ. 22890 23647	