

Πίνακας Συντεταγμένων στο κρατικό σύστημα Ε.Γ.Σ.Α. 1987

| Α/Α | X | Y |
|-----------|-------------|-----|
| 25,623118 | 736,4037172 | 543 |
| 24,623132 | 936,4037177 | 447 |
| 23,623125 | 315,4037197 | 235 |
| 22,623119 | 281,4037212 | 615 |
| 21,623105 | 568,4037247 | 732 |
| 20,623099 | 866,4037261 | 912 |
| 19,623085 | 905,4037294 | 005 |
| 18,623082 | 572,4037309 | 157 |
| 17,623079 | 223,4037330 | 927 |
| 16,623076 | 457,4037344 | 997 |
| 15,623062 | 579,4037337 | 352 |
| 14,623051 | 287,4037331 | 298 |
| 13,623045 | 397,4037326 | 754 |
| 12,623041 | 382,4037319 | 052 |
| 11,623040 | 408,4037315 | 312 |
| 10,623042 | 209,4037311 | 092 |
| 9,623046 | 470,4037298 | 967 |
| 8,623052 | 275,4037284 | 454 |
| 7,623052 | 341,4037283 | 861 |
| 6,623062 | 107,4037277 | 604 |
| 5,623069 | 300,4037235 | 324 |
| 4,623076 | 150,4037215 | 798 |
| 3,623081 | 733,4037203 | 002 |
| 2,623087 | 535,4037185 | 215 |
| 1,623093 | 362,4037163 | 114 |

ΠΑΡΑΤΗΡΗΣΕΙΣ
 1. Το διάγραμμα είναι ενταγμένο στο κρατικό σύστημα συντεταγμένων ΕΓΣΑ '87
 2. Οι διαστάσεις και τα εμβαδά υπολογίσθηκαν αναλυτικά από τις συντεταγμένες κορυφών
 3. Η έδραση από το ΕΓΣΑ '87 πραγματοποιήθηκε με σύστημα GPS και κίνησης χρήση του Ελληνικού Συστήματος Εντοπισμού - HEPOS.

ΕΜΒΑΔΟΝ ΓΕΩΤΕΜΑΧΙΟΥ
 Το γεωτεμάχιο με τα στοιχεία (1,2,3.....25,26,1) όπως εμφανίζεται στο παρόν τοπογραφικό διάγραμμα έχει εμβαδόν **Ε=6.625,49 τ.μ.** όπως προκύπτει από τις συντεταγμένες αυτού.

ΔΗΛΩΣΗ ΥΛΟΠΟΙΗΣΗΣ ΟΡΙΩΝ
 Ο υπαγράφων εκπρόσωπος της εταιρίας Κώστας Κίριου, δικηγόρος, δηλώνει ότι το γεωτεμάχιο που απεικονίζεται στο διάγραμμα αυτό με τα στοιχεία (1,2,3.....25,26,1) δηλώνει ότι τα όρια που έχει υλοποιήσει και υποδεικνύει είναι ορθά.

Ο Δηλούσιος

ΥΠΕΥΘΥΝΗ ΔΗΛΩΣΗ Ν. 651/77 & Ν. 1337/83
 Ο υπαγράφων μηχανικός Καραύτης Γεώργιος δηλώνει υπεύθυνα ότι το γεωτεμάχιο με τα στοιχεία (1,2,3.....25,26,1) εμβαδού **6.625,49 τ.μ.** όπως εμφανίζεται στο παρόν διάγραμμα, είναι εκτός ακοαρού και βρίσκεται στην Οία Θήρας και είναι άρτο και κωδικοποιημένο.
 Το παρόν γεωτεμάχιο δεν υπόκειται στις διατάξεις του Ν. 1337/83 (ΦΕΚ 33Α/1983) περί εισφοράς σε γη και χρήμα.
 Η απόστασή του από τη θάλασσα είναι 200 μ.

Αθήνα, Μάιος 2018
 Ο ΔΗΛΩΣΗ ΜΗΧΑΝΙΚΟΣ

ΚΑΡΟΥΤΟΣ ΝΙΚ/ΓΕΩΡΓΙΟΣ
 ΔΙΠΛ. ΠΟΛΙΤΙΚΟΣ ΜΗΧΑΝΙΚΟΣ
 ΠΑΝΕΠΙΣΤΗΜΙΟΥ ΠΑΤΡΩΝ
 ΜΕΛΟΣ ΤΗΣ ΣΧΟΛΗΣ ΜΗΤΡΩΟΥ 14189
 Γ. ΑΒΕΡΓΙΩ Γ. Μ. ΙΩΝΙΑΣ Τ.Κ. 26232
 ΤΗΛ. 2442025464
 ΑΔΜ: 09099930-ΔΟΥ-Ν. ΙΩΝΙΑΣ

ΓΙΑ ΓΕΩΤΡΗΣΕΙΣ ΚΑΙ ΠΗΓΑΙΑ
 Σύμφωνα με τις διατάξεις του άρθρ. 9 παρ. 2 και 3 της υπ' αριθμ. 145026/10-1-2014 (ΦΕΚ 31/14-1-2014) της Β' Κοινής Απόφασης των Υπουργών Εσωτερικών, Ανάπτυξης και Ανταγωνιστικότητας - Περιβάλλοντος, Ενέργειας και Κλιματικής Αλλαγής, στο παρόν ακίνητο δεν πραγματοποιείται υδραυλικά από επιφανειακά και υπόγεια ύδατα και δεν περιλαμβάνονται σε αυτό ενεργά, ανενεργά ή γενικά προοριζόμενα για μελλοκτητική χρήση σημεία υδραυλικής.

ΔΑΣΙΚΟΙ ΧΑΡΤΕΣ
 Σύμφωνα με τις διατάξεις του άρθρου 142 παρ. 2 του Ν. 4483/2017 (ΦΕΚ 107Α/31-07-2017) τα παρόν ακίνητα εμφανίζονται με την μορφή ΑΑ στον Δασικό Χάρτη περιοχής της Κοινότητας Οίας Θήρας, με ΚΑΔΚ..... εμβαδού **6.625,49 τ.μ.** δηλαδή δεν περιλαμβάνονται στις δασικές εν γένει εκτάσεις.

Αθήνα, Μάιος 2018
 Ο ΔΗΛΩΣΗ ΜΗΧΑΝΙΚΟΣ

ΚΑΡΟΥΤΟΣ ΝΙΚ/ΓΕΩΡΓΙΟΣ
 ΔΙΠΛ. ΠΟΛΙΤΙΚΟΣ ΜΗΧΑΝΙΚΟΣ
 ΠΑΝΕΠΙΣΤΗΜΙΟΥ ΠΑΤΡΩΝ
 ΜΕΛΟΣ ΤΗΣ ΣΧΟΛΗΣ ΜΗΤΡΩΟΥ 14189
 Γ. ΑΒΕΡΓΙΩ Γ. Μ. ΙΩΝΙΑΣ Τ.Κ. 26232
 ΤΗΛ. 2442025464
 ΑΔΜ: 09099930-ΔΟΥ-Ν. ΙΩΝΙΑΣ

ΑΠΟΣΠΑΣΜΑ ΔΟΥΡΥΦΟΡΙΚΗΣ ΑΠΕΙΚΟΝΙΣΗΣ ΜΕ ΤΗΝ ΘΕΣΗ ΤΟΥ ΑΚΙΝΗΤΟΥ

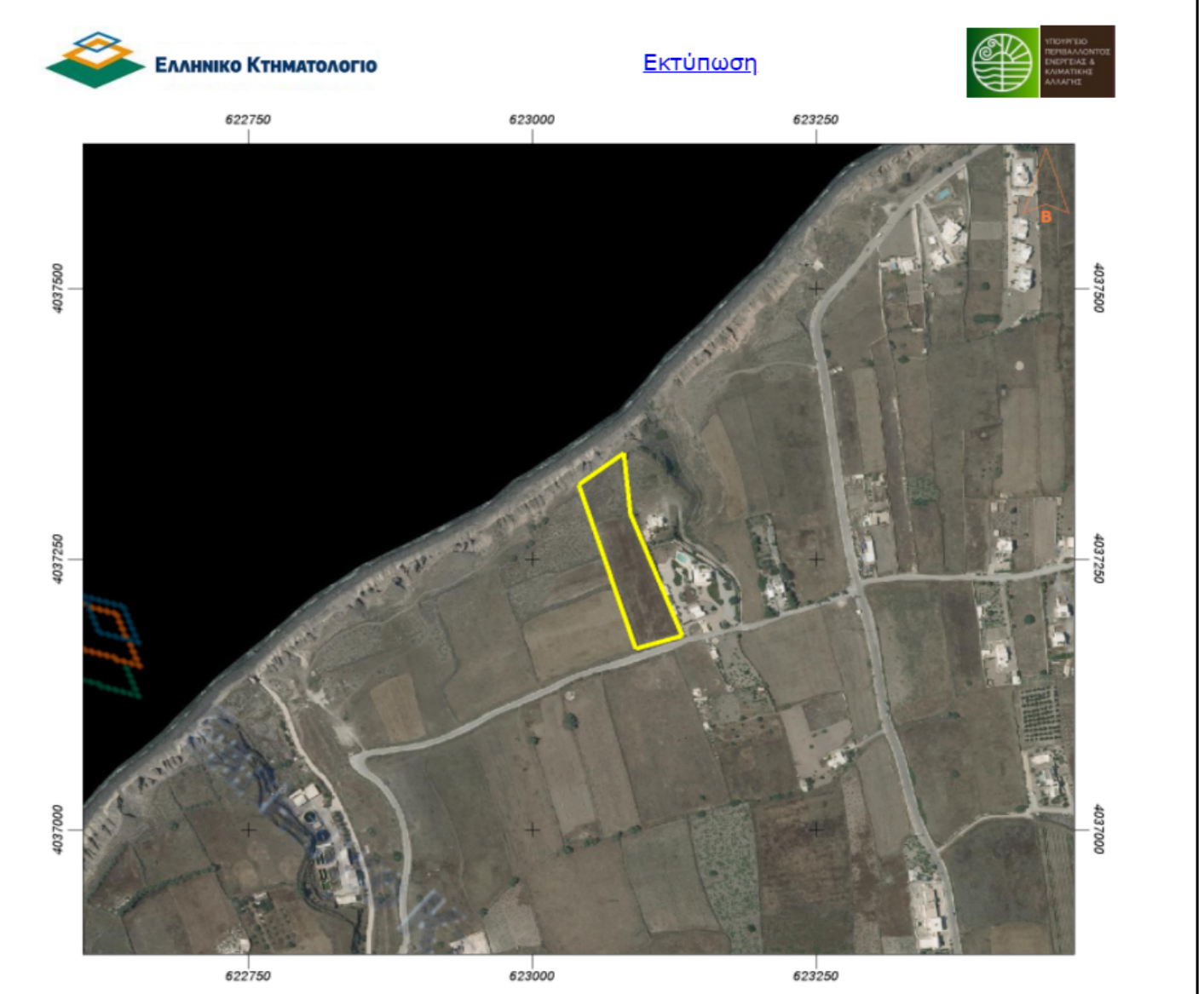

| | |
|---|--|
| ΘΕΩΡΗΣΗ | |
| ΤΟΠΟΓΡΑΦΙΚΗ ΑΠΟΤΥΠΩΣΗ | |
| ΘΕΣΗ | ΟΙΑ ΘΗΡΑΣ ΔΗΜΟΣ ΘΗΡΑΣ |
| ΙΔΙΟΚΤΗΤΗΣ | ΣΤΟ ΜΕΣΟΝ ΤΟΥ ΠΟΥΘΕΝΑ ΙΚΕ. |
| ΜΕΛΕΤΗΤΗΣ | ΚΑΡΟΥΤΟΣ ΓΕΩΡΓΙΟΣ ΠΟΛΙΤΙΚΟΣ ΜΗΧΑΝΙΚΟΣ |
| ΘΕΜΑ ΣΧΕΔΙΟΥ | ΑΡΙΘΜΟΣ ΣΧΕΔΙΟΥ T1 |
| ΤΟΠΟΓΡΑΦΙΚΟ ΔΙΑΓΡΑΜΜΑ | ΚΑΙΜΑΚΑ 1:200 |
| ΣΦΡΑΓΙΔΑ - ΥΠΟΓΡΑΦΗ ΜΕΛΕΤΗΤΩΝ | ΗΜ/ΝΙΑ ΜΑΪΟΣ 2018 |
| <p>ΚΑΡΟΥΤΟΣ ΝΙΚ/ΓΕΩΡΓΙΟΣ ΔΙΠΛ. ΠΟΛΙΤΙΚΟΣ ΜΗΧΑΝΙΚΟΣ ΠΑΝΕΠΙΣΤΗΜΙΟΥ ΠΑΤΡΩΝ ΜΕΛΟΣ ΤΗΣ ΣΧΟΛΗΣ ΜΗΤΡΩΟΥ 14189 Γ. ΑΒΕΡΓΙΩ Γ. Μ. ΙΩΝΙΑΣ Τ.Κ. 26232 ΤΗΛ. 2442025464 ΑΔΜ: 09099930-ΔΟΥ-Ν. ΙΩΝΙΑΣ</p> | |